

bSoft 软件使用说明

bSoft 软件安装及运行环境

- 1.系统要求 WINDOWS2000 WINDOWS XP WINDOWS 7
- 2.操作系统中必须安装 Microsoft .NET Framework 3.5 版本补丁。（可
以上微软官方下载或百度搜索）

bSoft 软件安装

- 1.将图一文件.ms_下划线去掉改成图二.msi 双击运行安装。（如直接
以邮件形式发送.msi 文件，邮件系统会认为是病毒而被屏蔽，故做此
更改。）



图一



图二

- 2.安装完成出现图三图标，bSoft(主程序) bLabel（标签格式制作程序）

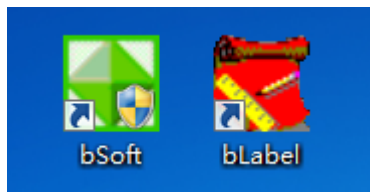

图三

bSoft 软件使用

- 1.双击 bSoft 图标，出现图四，直接点击确定以管理员身份登录。

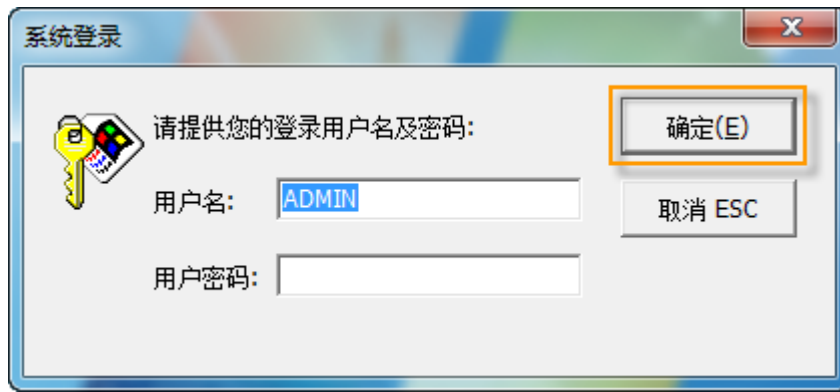

图四

2.进入主界面后，点击小数位数设置，将金额小数位数设置为 2 位。

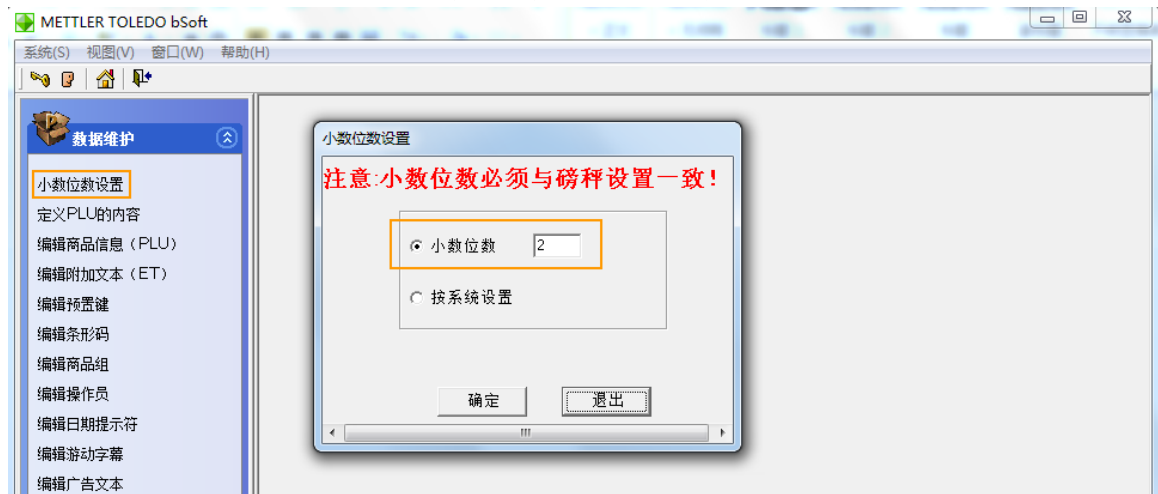

3.电子秤地址配置

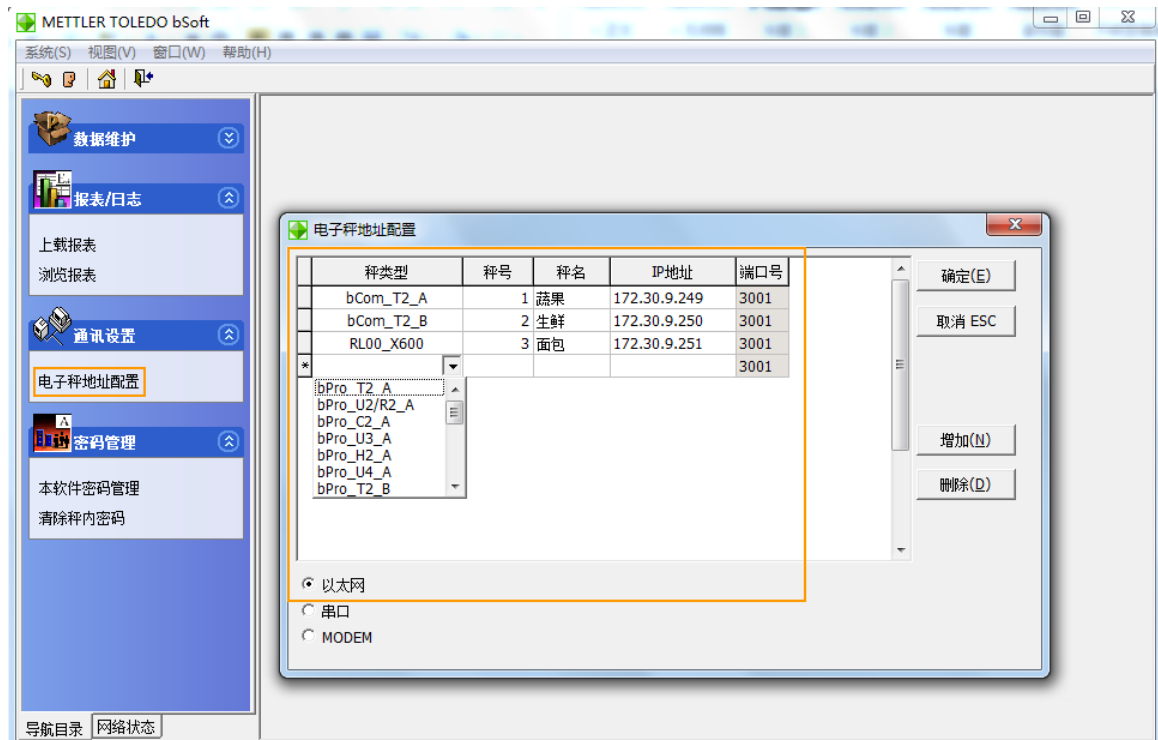

4. 定义 PLU 数据所包涵的字段，用户自行选择需要用到的字段。

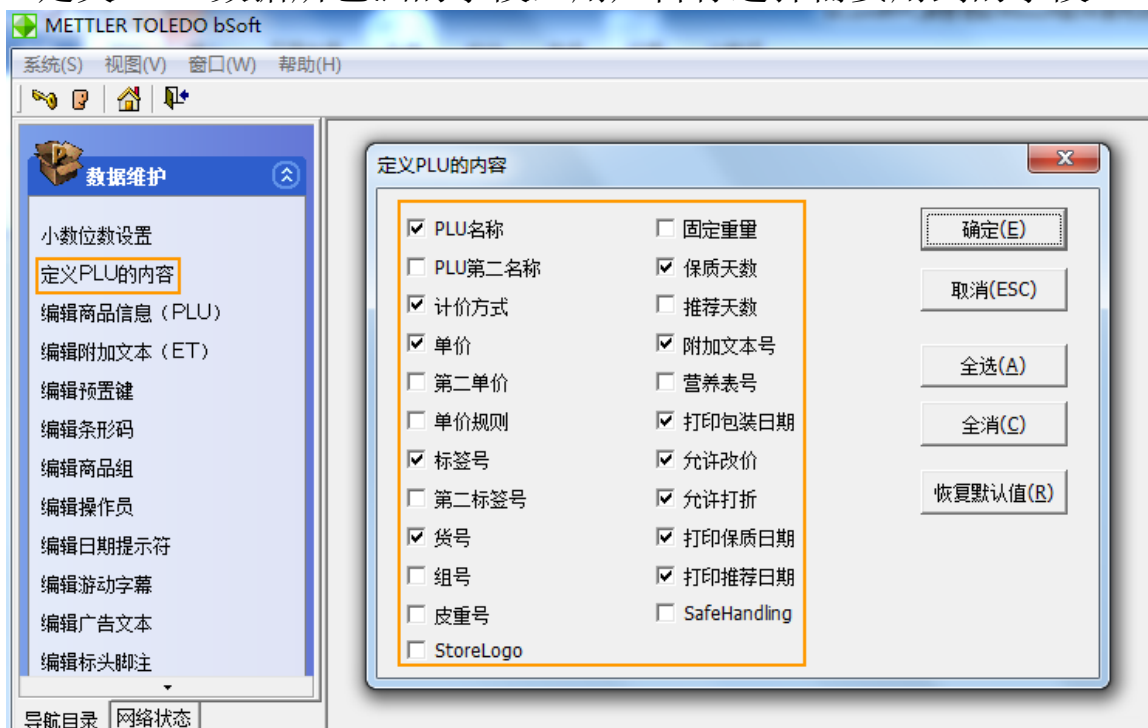

5. 编辑 PLU 信息及 PLU 数据下发条码秤

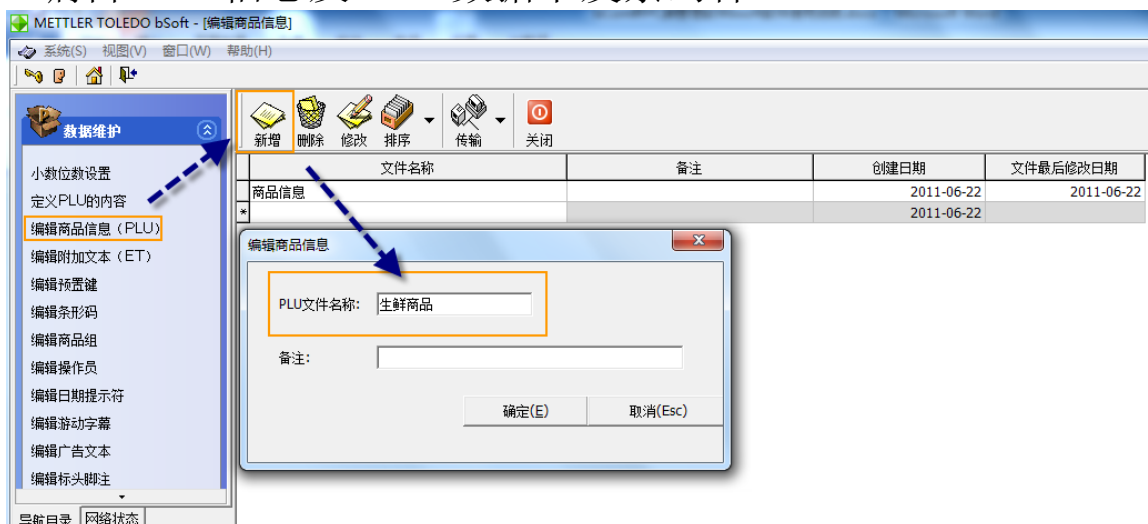

METTLER TOLEDO bSoft - [编辑商品信息 (PLU)]

系统(S) 视图(V) 窗口(W) 帮助(H)

数据维护

新增 删除 修改 刷新 排序 查找 导出 过滤 传输 关闭

PLU号 339 PLU名称 农圣有机青椒 单价 4.90

PLU号 /	货号	PLU名称	单价	计价方式	数量	标签号	保质期天数	打印保质期
▶ 339	0000000010339	农圣有机青椒	4.90	计数	0	1	5	年月日

PLU数据做好后传送到秤内

编辑商品信息 (PLU)

PLU号: 339 货号: 0000000010339

PLU名称: 农圣有机青椒 组号: 0

PLU第二名称: 当前已输入字符数: 0

计价方式: 计数 2位小数 件数: 0 皮重号: 0

单价: 4.90 附加文本号: 0

第二单价: 0.00 营养表号: 0

单价规则: 0 保质期日期: 年月日

标签号: 1 推荐日期: 年月日

第二标签号: 0 允许改价 包装日期: 年月日

SafeHandling: 0 允许打折 Graphic: 0

复制PLU 保存并新增(F12) 确定(E) 取消(Esc)

METTLER TOLEDO bSoft - [编辑商品信息 (PLU)]

系统(S) 视图(V) 窗口(W) 帮助(H)

数据维护

新增 删除 修改 刷新 排序 查找 导出 过滤 传输 关闭

PLU号 339 PLU名称 农圣有机青椒 单价 4.90

PLU号 /	货号	PLU名称	单价	计价方式	数量	标签号	保质期天数	打印
▶ 339	0000000010339	农圣有机青椒	4.90	计数	0	1	5	:
	341 0000000010341	农圣有机尖椒	4.90	计数	0	1	5	:
	342 0000000010342	农圣有机西红柿	4.80	计数	0	1	5	:

选择传送秤号

选择传送秤号 传送消息

秤号	秤名	连接类型	状态	返回消息
2	生鲜	以太网	传送...	41%

PLU数据传送到秤内

PLU数据传送中

中断(I) 关闭(Esc) 全选(A) 全消(C)

6.附加信息编制及下发

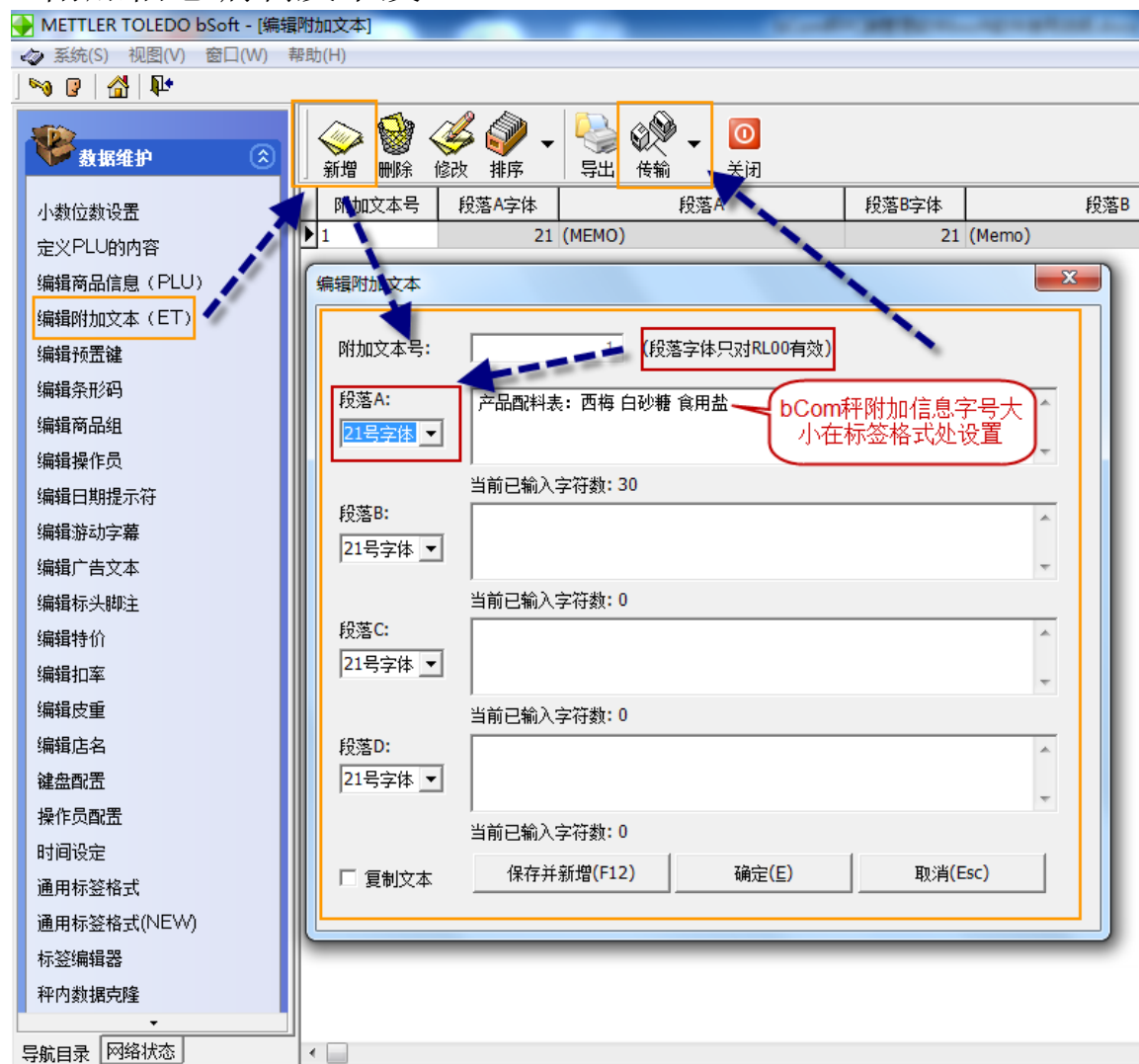

7.bCom 预置键编辑及下发

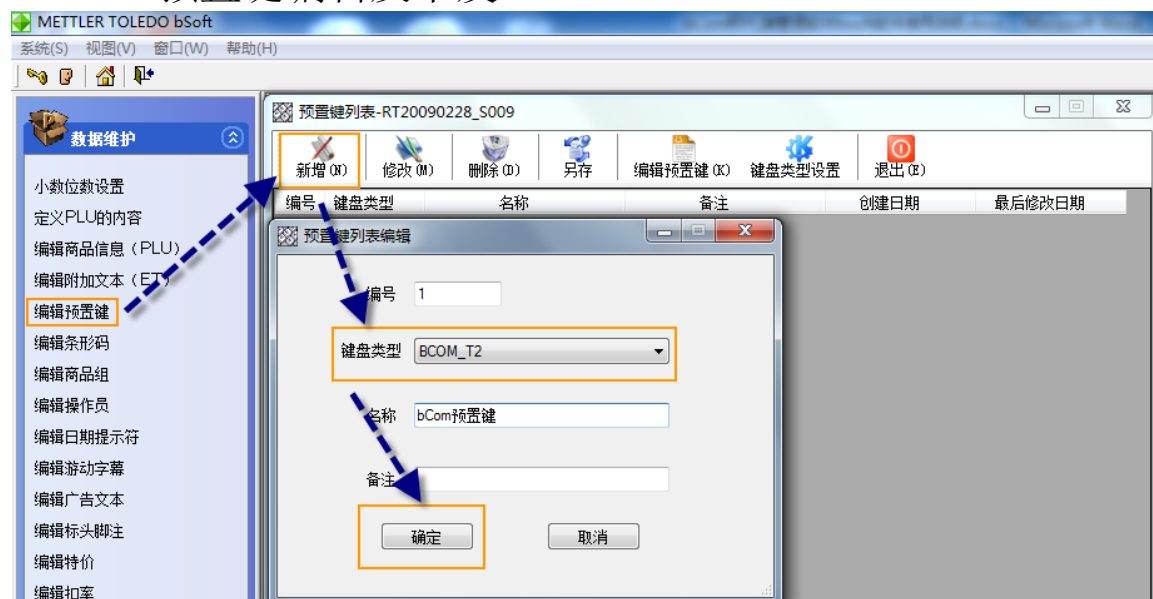



8. 条形码编制及下发

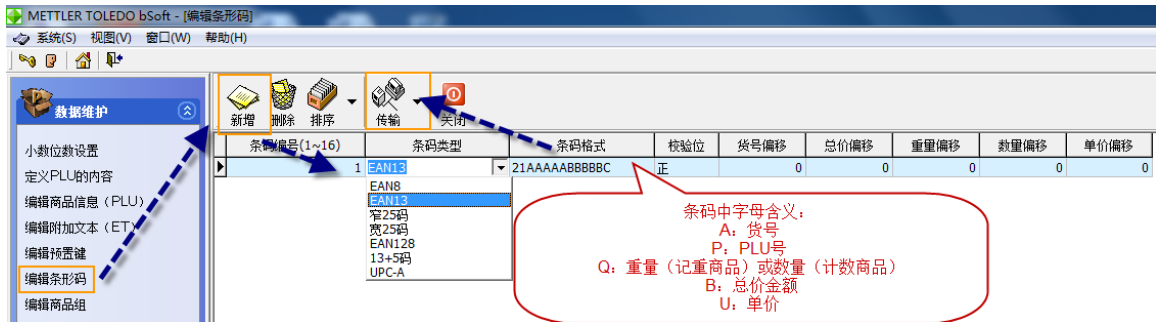

9. 游动字幕的编制与下发

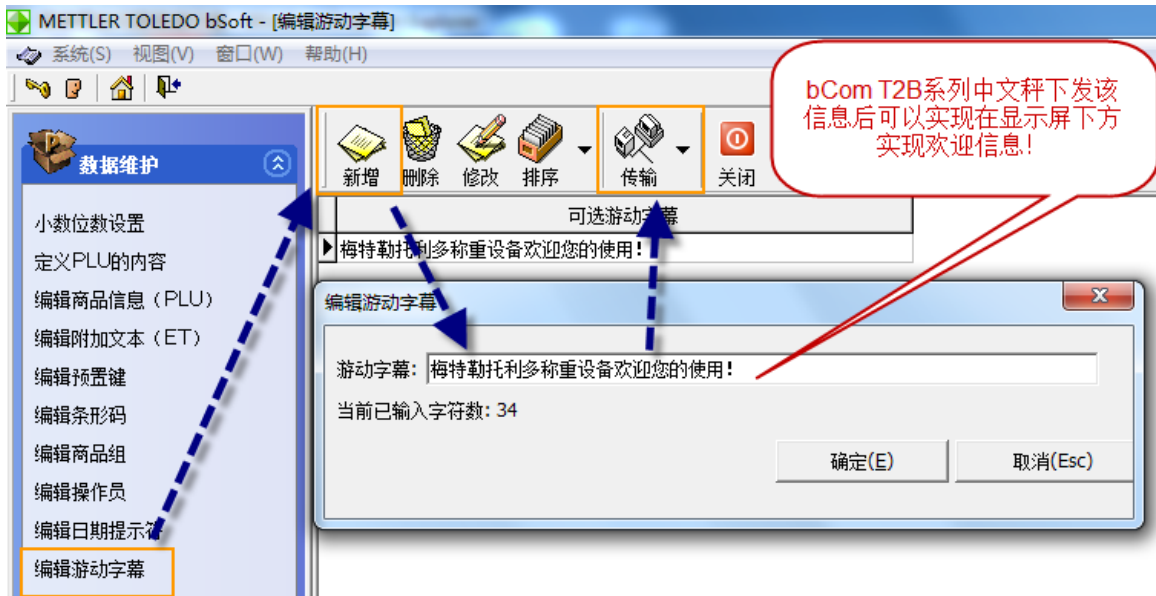

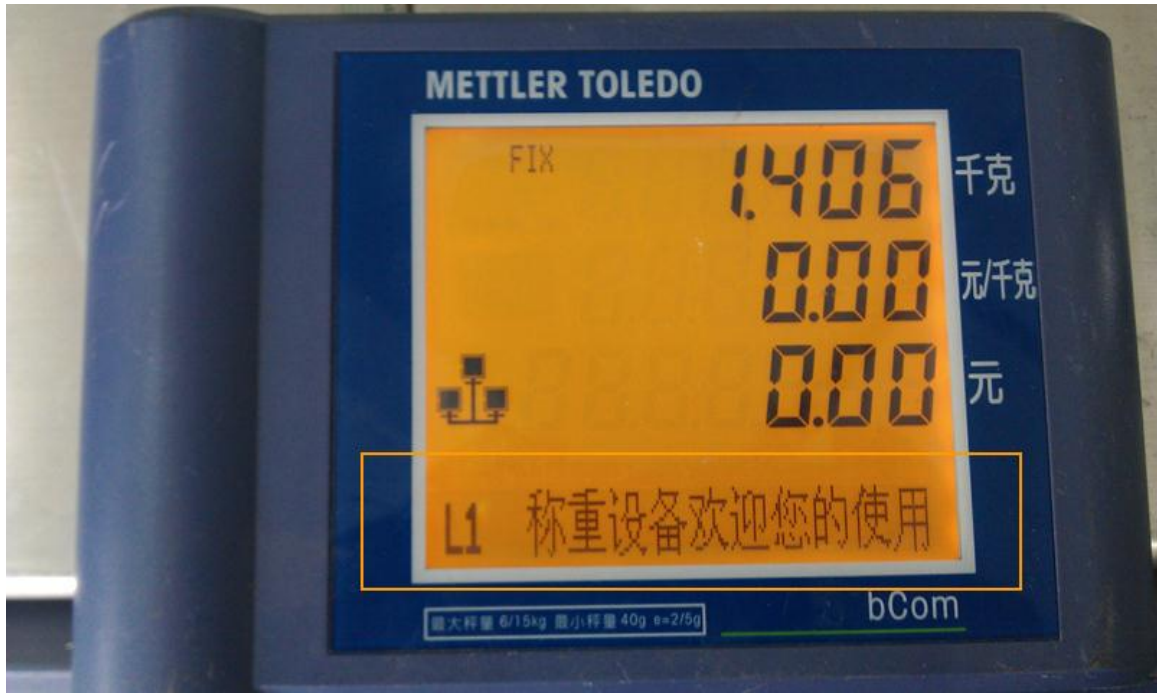

10. 编制特价及下发

METTLER TOLEDO bSoft

系统(S) 视图(V) 窗口(W) 帮助(H)

数据维护

- 小数位数设置
- 定义PLU的内容
- 编辑商品信息 (PLU)
- 编辑附加文本 (ET)
- 编辑预置键
- 编辑条形码
- 编辑商品组
- 编辑操作员
- 编辑日期提示符
- 编辑游动字幕
- 编辑广告文本
- 编辑标头脚注
- 编辑特价**
- 编辑扣率
- 编辑皮重
- 编辑店名
- 键盘配置
- 操作员配置
- 时间设定
- 通用标签格式

编辑特价

选择PLU文件: 商品信息

特价文本: 1

当前已输入字符数: 1

特价时间设置:

从: 10:16:11 到: 18:16:11

编辑特价日期

特价日期设置:

从: 2011-06-24 到: 2011-06-24

确定(E) Delete Clear All PC->电子秤

0日 08:00:00

PLU号	PLU名称	PLU号	PLU名称	单价	特价
1	化核西梅	1	化核西梅	16.88	15.00
339	农圣有机青椒	339	农圣有机青椒	4.90	4.00
341	农圣有机尖椒	341	农圣有机尖椒	4.90	4.00
342	农圣有机西红柿				

选择传送秤号

选择传送秤号 传送消息

选择	秤号	蔬菜	IP
<input type="checkbox"/>	1 号秤	蔬果	bCom T2_A IP:172.30.9.249
<input checked="" type="checkbox"/>	2 号秤	生鲜	bCom T2_B IP:172.30.9.250
<input type="checkbox"/>	3 号秤	面包	RL00-X600 IP:172.30.9.251

传输(I) 关闭(Esc) 全选(A) 全消(C)

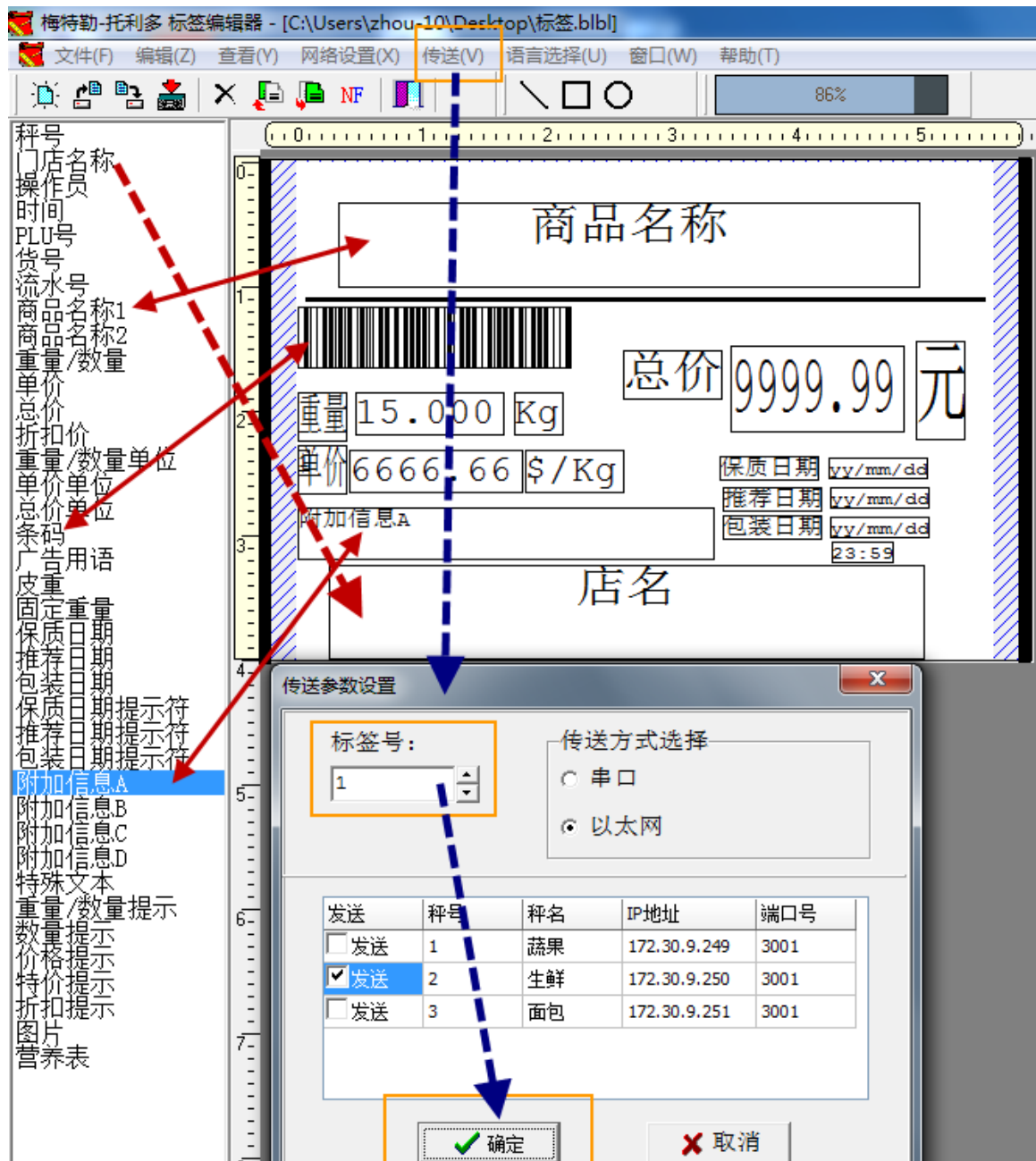

用户将左侧需要用到的标签字段拖动到相应区域，并且设置相应的字号大小，英文及数字字号选择 1-20 号，中文字体选择 21-29 号，做好标签格式下发入秤内。标签编号默认为 1。

12.配置通用标签格式及下发

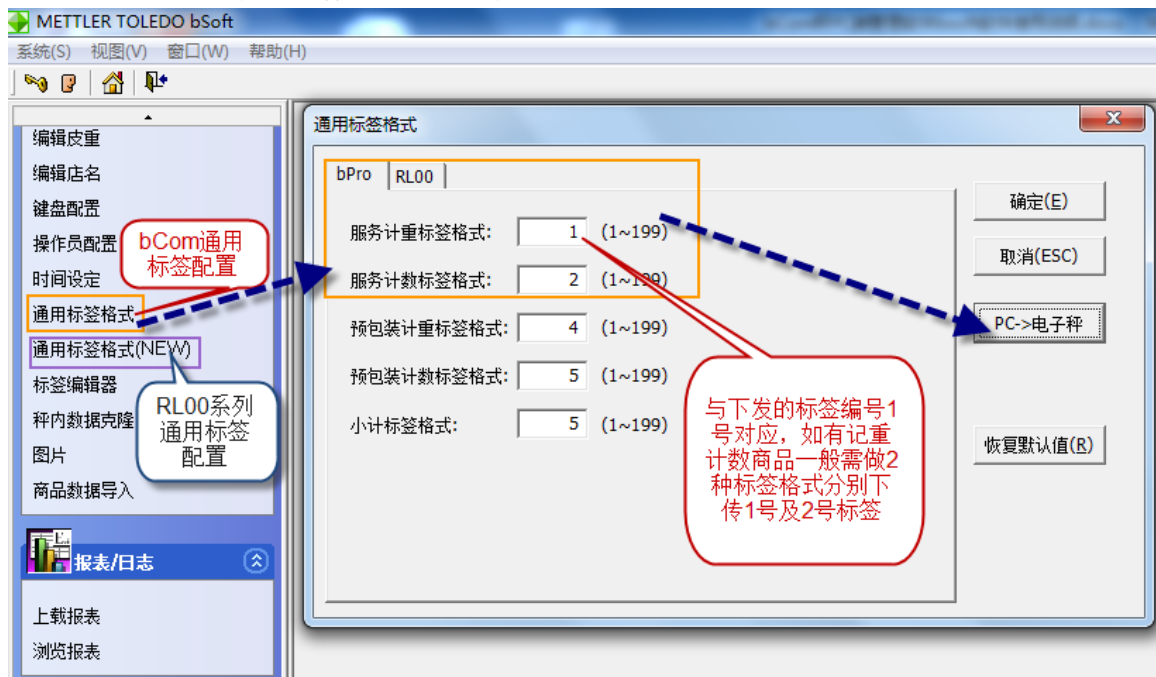

下发完毕秤上即可打印出设计的标签样式。



13.bCom 秤内数据克隆（前提：1.相同型号秤 2.相同秤内程序版本），该选项会把秤内的所有数据打包为.bram 数据包作为备份。（以便秤出现问题后重新下发数据即可恢复）

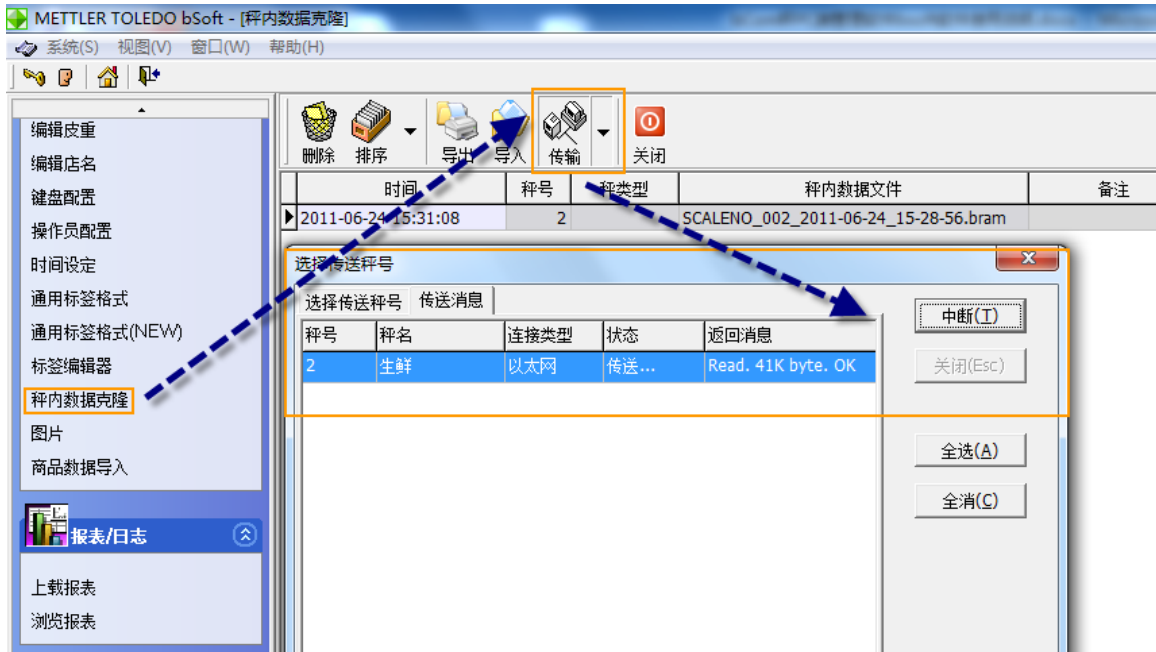

14. 商品数据的导出及导出的 2 种数据格式

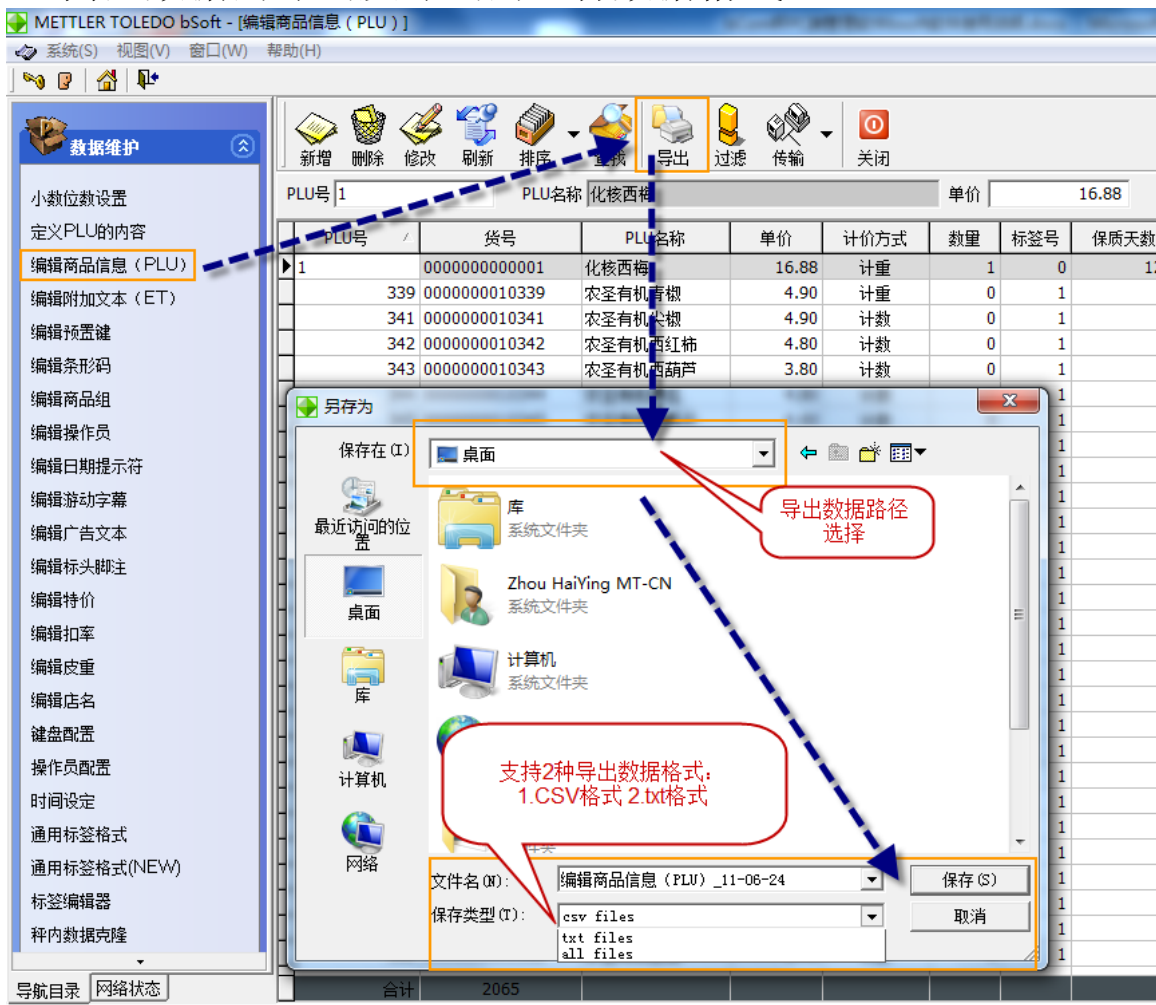

编辑商品信息 (PLU)_11-06-24.csv - Microsoft Excel

PLU号	货号	PLU名称	PLU第二名称	组号	单价	第二单价	单价规则	计价方式	皮重号	数量	固定重量	标签号	第二标签号	保质期	推荐天数
1	1	1	化核西梅		0	16.88	0	0	0	1	0	0	0	120	0
2	339	10339	农圣有机青椒		0	4.9	0	0	0	0	0	1	0	5	0
3	341	10341	农圣有机尖椒		0	4.9	0	1	0	0	0	1	0	5	0
4	342	10342	农圣有机西红柿		0	4.8	0	1	0	0	0	1	0	5	0
5	343	10343	农圣有机西葫芦		0	3.8	0	0	1	0	0	1	0	5	0
6	344	10344	农圣有机长茄子		0	4.8	0	0	1	0	0	1	0	5	0
7	345	10345	农圣有机圆茄子		0	4.6	0	0	1	0	0	1	0	5	0
8	347	10347	农圣有机扁芸豆		0	4.4	0	0	1	0	0	1	0	5	0
9	361	10361	农圣有机白芸豆		0	7.6	0	0	1	0	0	1	0	5	0

编辑商品信息 (PLU)_11-06-24.txt - 记事本

```

PLU号,货号,PLU名称,PLU第二名称,组号,单价,第二单价,单价规则,计价方式,皮重号,数量,固定重量,标签号,第二标签号,保质期,推荐天数,允许折扣,附加文本,营养表号,DepartmentNO
1,00000000000001,化核西梅,,0,16.88,0.00,0,0,0,1,0.0000,0,0,120,0,1,1,1,1,1,0,0
339,00000000010339,农圣有机青椒,,0,4.90,0.00,0,0,0,0,0.0000,1,0,5,0,1,1,1,0,0,0,0,0
341,00000000010341,农圣有机尖椒,,0,4.90,0.00,0,1,0,0,0.0000,1,0,5,0,1,1,1,0,0,0,0,0
342,00000000010342,农圣有机西红柿,,0,4.80,0.00,0,1,0,0,0.0000,1,0,5,0,1,1,1,0,0,0,0,0
343,00000000010343,农圣有机西葫芦,,0,3.80,0.00,0,1,0,0,0.0000,1,0,5,0,1,1,1,0,0,0,0,0
344,00000000010344,农圣有机长茄子,,0,4.80,0.00,0,1,0,0,0.0000,1,0,5,0,1,1,1,0,0,0,0,0
345,00000000010345,农圣有机圆茄子,,0,4.60,0.00,0,1,0,0,0.0000,1,0,5,0,1,1,1,0,0,0,0,0
347,00000000010347,农圣有机扁芸豆,,0,4.40,0.00,0,1,0,0,0.0000,1,0,5,0,1,1,1,0,0,0,0,0
361,00000000010361,农圣有机白芸豆,,0,7.60,0.00,0,1,0,0,0.0000,1,0,5,0,1,1,1,0,0,0,0,0
363,00000000010363,农圣有机扁芸豆,,0,5.60,0.00,0,1,0,0,0.0000,1,0,5,0,1,1,1,0,0,0,0,0
365,00000000010365,农圣有机大葱,,0,5.50,0.00,0,1,0,0,0.0000,1,0,5,0,1,1,1,0,0,0,0,0
366,00000000010366,农圣有机豆角,,0,7.90,0.00,0,1,0,0,0.0000,1,0,5,0,1,1,1,0,0,0,0,0
367,00000000010367,农圣有机苦瓜,,0,11.80,0.00,0,1,0,0,0.0000,1,0,5,0,1,1,1,0,0,0,0,0
  
```

15. 商品数据导入

METTLER TOLEDO bSoft

系统(S) 视图(V) 窗口(W) 帮助(H)

商品信息导入

选择导入的信息文件
商品信息文件选择

新建商品信息文件 新建附加文本文件

商品信息文件: 商品信息

附加文本文件: 附加信息文件

导入 格式设置

打开

查找范围(O): 桌面

最近访问的位置

桌面

计算机

网络

TechSmith Snagit 9.1.3.0汉化绿色版

新建文件夹

编辑商品信息 (PLU)_11-06-24.csv

Microsoft Excel Comma Sep...

文件名(N): 编辑商品信息 (PLU)_11-06-24.csv

文件类型(T): csv files

打开(O) 取消

11-06-24 15:35:21 close_log transmission

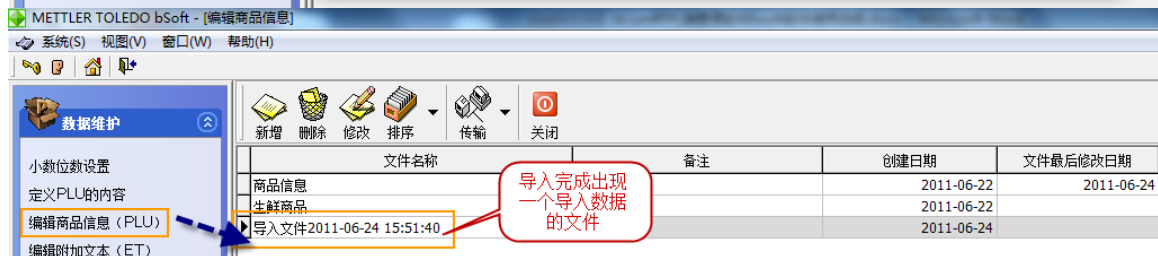
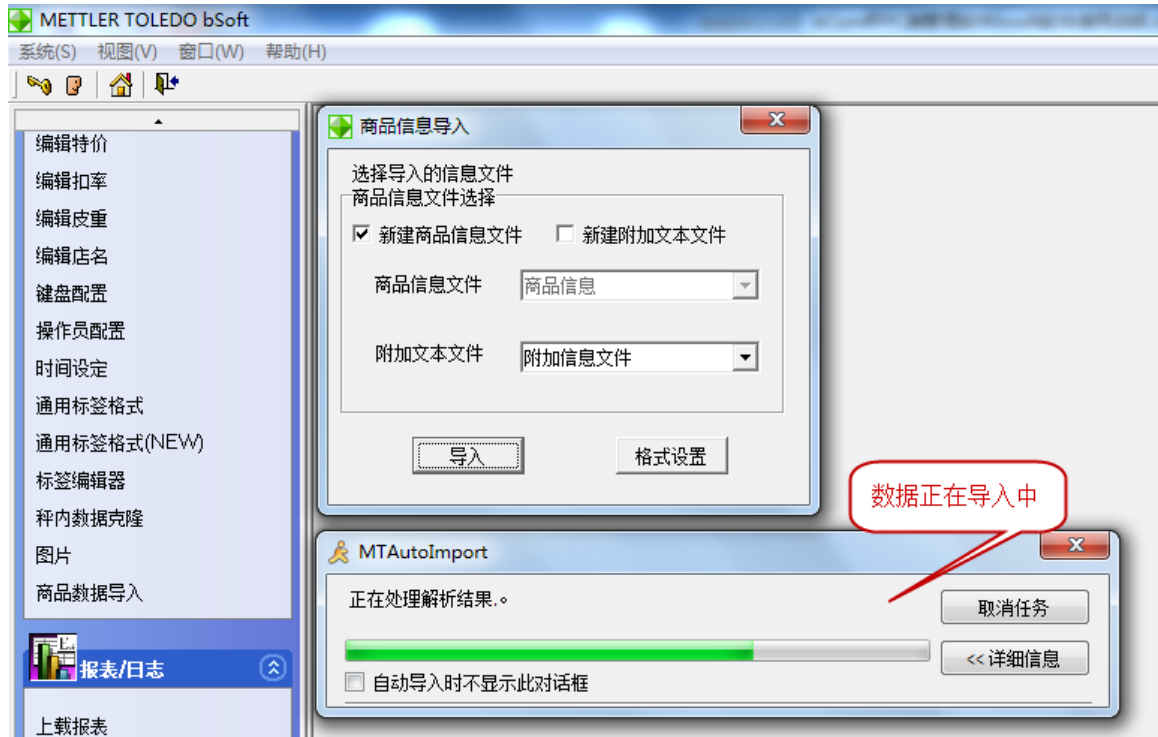

16. 报表上载（秤上需先操作：设置 6 确认 14 确认 1 确认。保存交易数据后销售的数据才会被保存在秤内，否则上载报表空白）

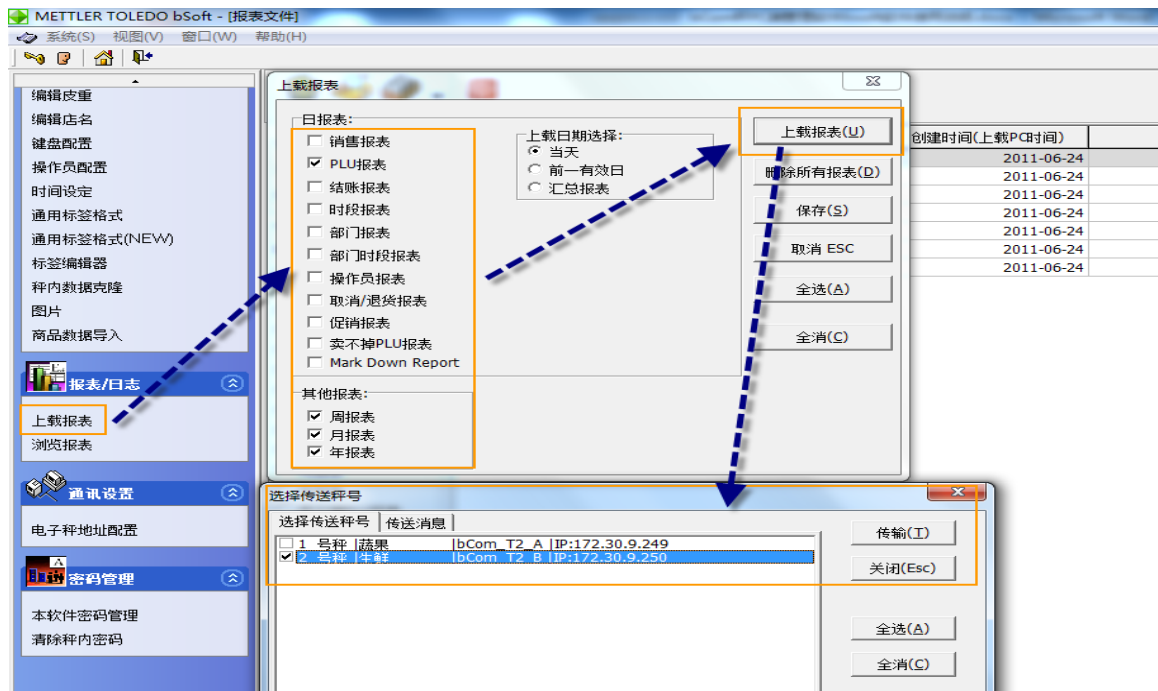

METTLER TOLEDO bSoft - [报表文件]

系统(S) 视图(V) 窗口(W) 帮助(H)

删除 查询 排序 关闭

报表明细:

文件名	秤号	报表日期	创建时间(上传PC时间)	说明
PLU报表	2	2011-06-24	2011-06-24	
周报表	2	2011-06-24	2011-06-24	
月报表	2	2011-06-24	2011-06-24	
年报表	2	2011-06-24	2011-06-24	

报表明细:

秤号及文件类型:

秤号 [全部]

上传后出现报表清单

METTLER TOLEDO bSoft - [PLU报表]

系统(S) 视图(V) 窗口(W) 帮助(H)

导出 关闭

PLU名称	单品-千克/个/次	单品-金额	改价-千克/个/次	改价-金额
化核西梅	1	16.88	0	0.00
农圣有机青椒	1	4.90	0	0.00
农圣有机西葫芦	1	3.80	0	0.00
农圣有机长茄子	1	4.60	0	0.00

PLU报表

METTLER TOLEDO bSoft - [周报表]

系统(S) 视图(V) 窗口(W) 帮助(H)

导出 关闭

日期	本周	上周
周一	0.00	0.00
周二	0.00	0.00
周三	0.00	0.00
周四	0.00	0.00
周五	30.18	0.00
周六	0.00	0.00
周日	0.00	0.00

周报表

17.bSoft 软件用户及密码设置

METTLER TOLEDO bSoft - [本机用户]

系统(S) 视图(V) 窗口(W) 帮助(H)

新增 删除 修改 排序 权限 关闭

用户名	备注	有效
ADMIN	System Superuser	<input checked="" type="checkbox"/>
老板		<input checked="" type="checkbox"/>
*员工		<input checked="" type="checkbox"/>

用户 (操作员)

用户名: 员工

备注:

有效 (能否继续登录)

设置密码

保存并新增(F12) 确定(E) 取消(Esc)

登录密码: *****

请在上框输入您要为该用户 (操作员) 设置或重建的密码, 仅系统管理员能够进行此操作。

18.清除秤内密码（bCom 秤按设置键要求输入密码，且密码忘记可以使用该功能清除）

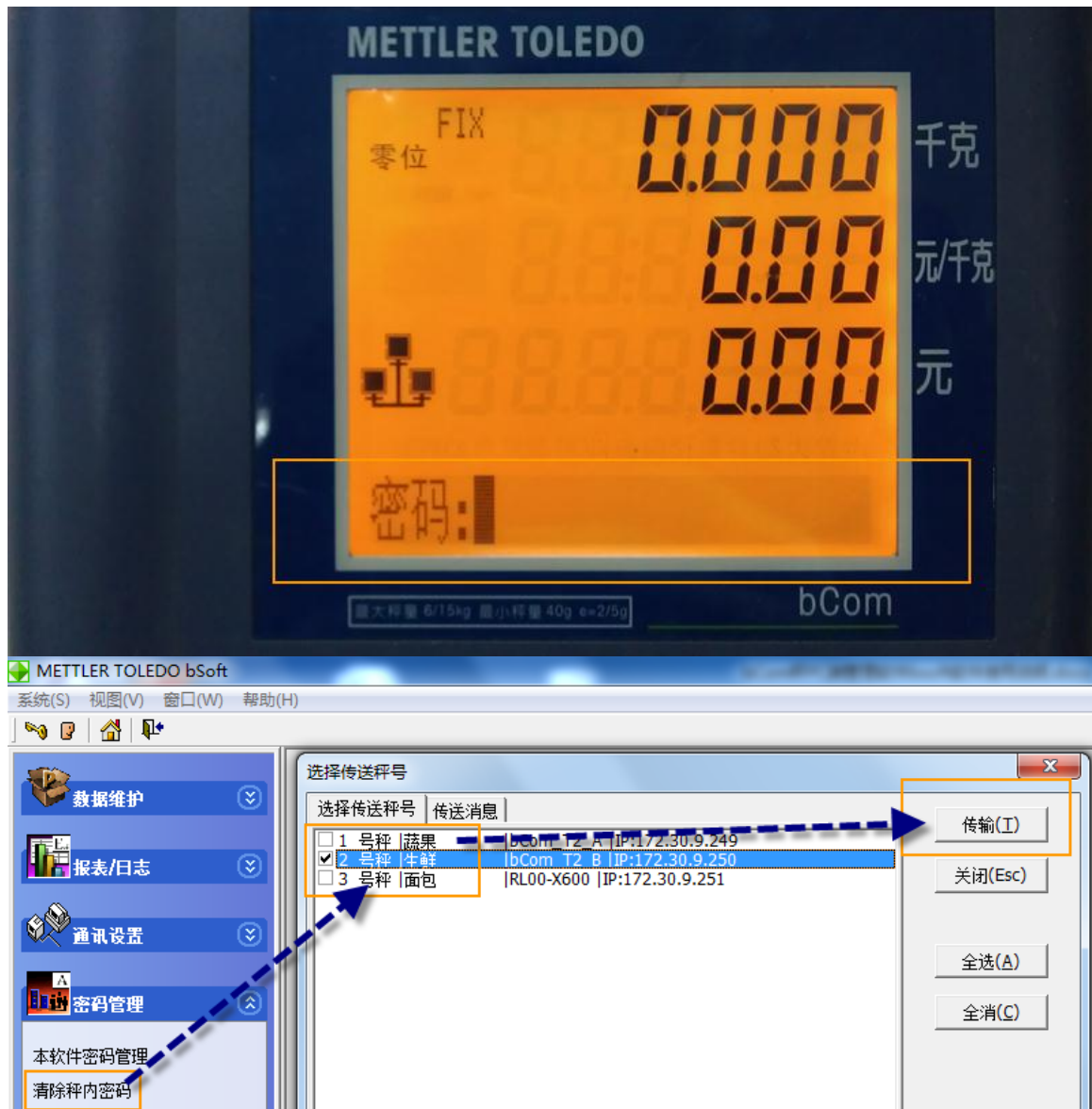

传送完毕即可清除秤内密码。

教程编写完毕。谢谢。

如有任何疑问请致电 0519-86913822 周海鹰

梅特勒-托利多 商用衡器销售部

2011年11月21日